

#	画面タイトル	利用シーン	備考
1	ログイン画面		
2	ログイン パスワード失念	会員専用Webにログインに必要なパスワードを失念した	
3	トップ画面		
4	利用明細照会	カード毎または全会員の個別の利用明細を確認したい	ETCの利用明細は、#4 ETC明細検索一覧に記載
5	利用可能額照会	カード毎の利用限度額を確認したい	
6	ETC明細検索・一覧	カード毎のETC利用状況の明細を確認したい	
7	設定情報照会	利用通知配信先等を確認したい	
8	メール設定	利用通知配信先の変更・追加したい	
9	利用限度額変更	カード毎の利用限度額を変更したい	
10	一時利用停止・解除	特定のカードの利用を停止・解除したい	
11	アカウント情報一覧	現在登録されているカード保有者を確認したい	
12	アカウント情報照会	登録済みのアカウント情報を変更したい	

【参考資料:カード決済の流

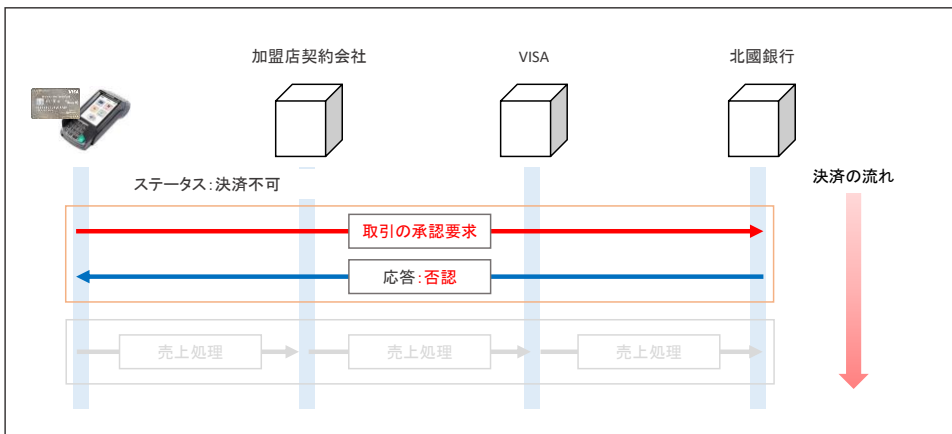
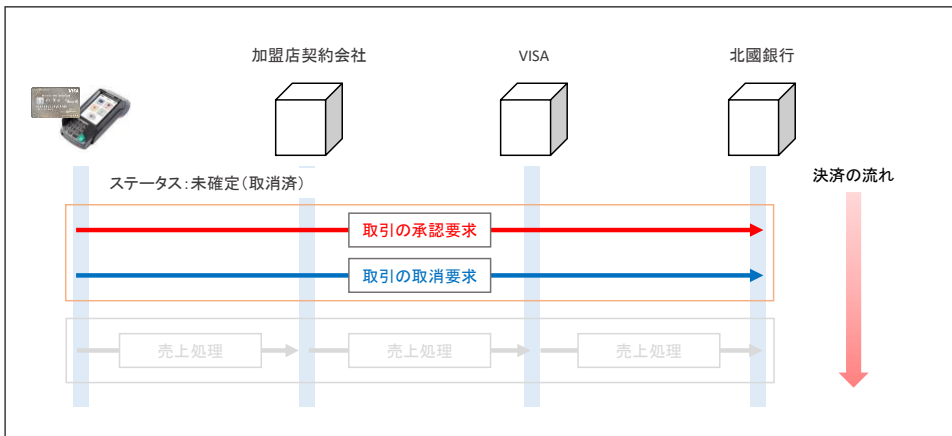
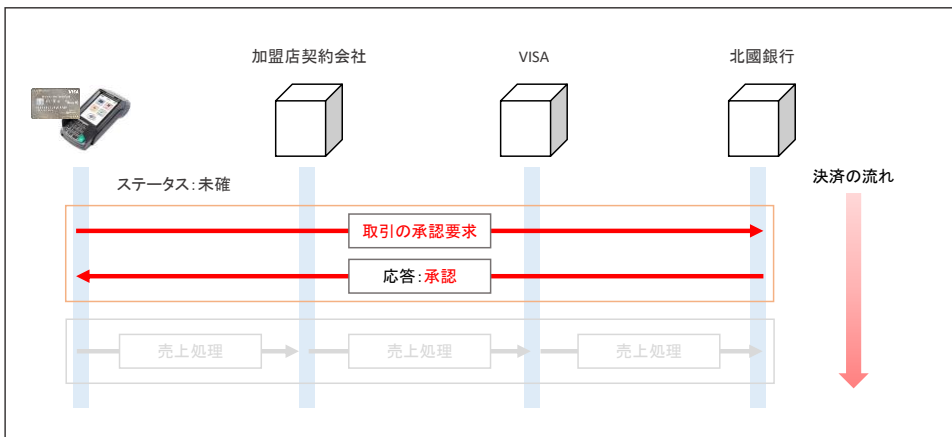
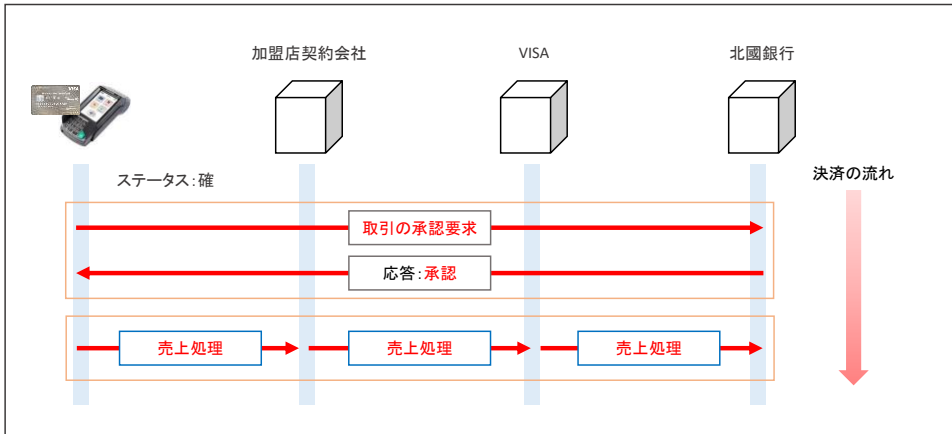

【1.ログイン画面】

北國銀行
ログイン

ログインID、パスワード入力後、ログインボタンを押下。

ログインID *
パスワード *

パスワードを忘れてしまった場合 [こちら](#) をご確認ください。

ログイン

北國銀行
株式会社北國銀行 登録金融機関 北國財務局長（登録）第5号
加入協会：日本証券業協会、一般社団法人金融先物取引業協会
Copyright © The Hokkoku Bank, Ltd. All Rights Reserved.

カード台紙

北國Visaデビットカードを
お申込み(再発行)いただきありがとうございます。
未永くご使用をお願いいたします。

本カードはデビットカード機能のみとなっております。
※キャッシュカードをお持ちの場合は誤って破棄しないよう
お願いいたします。

ご利用前にカード画面に
ご署名をお願いします。

ご利用ガイドはこちら 

郵送の「ご利用明細書」は発行されません。会員さま向けのウェブサービスにてご確認ください。

■ウェブサービスのログイン時に必要な情報です。

お名前
ログインID
パスワード

※会員さま向けのウェブサービスでは設定情報の変更手続きも可能です。

「北國Visaデビットカード」の申込み時に登録いただいたメールアドレスにご利用確認メール
をお送りいたします。ログイン時にこの情報をお知らせしている場合は「@hokkokuident.co.jp」
のドメイン名が必ずしも必ずしも事前に登録を行ってください。

ウェブサービスログインはこちら 

裏面も必ずご覧ください **北國銀行**

【2.ログイン パスワード失念】

北國銀行
ログイン

ログインID *
パスワード *

パスワードを忘れてしまった場合は **こちら** をご確認ください。

ログイン

パスワードを失念した場合は、「こちら」を押下。

北國銀行
株式会社北國銀行 登録金融機関 北陸財務局長（登金）第5号
加入協会：日本証券業協会、一般社団法人金融先物取引業協会
Copyright © The Hokkoku Bank, Ltd. All Rights Reserved.



北國銀行
パスワード再設定

ログインID *

ログインへ戻る 登録

登録のメールアドレスへ仮パスワードを送信します。
ログインIDを入力し登録ボタンを押してください。
なお、メール受信を限定している方は、
@hokkokubank.co.jpドメインを受信するよう設定してください。

申込時登録済みのメールアドレスを入力し、登録を押下。

北國銀行
株式会社北國銀行 登録金融機関 北陸財務局長（登金）第5号
加入協会：日本証券業協会、一般社団法人金融先物取引業協会
Copyright © The Hokkoku Bank, Ltd. All Rights Reserved.



登録済みのメールアドレスへ仮パスワードを配信。

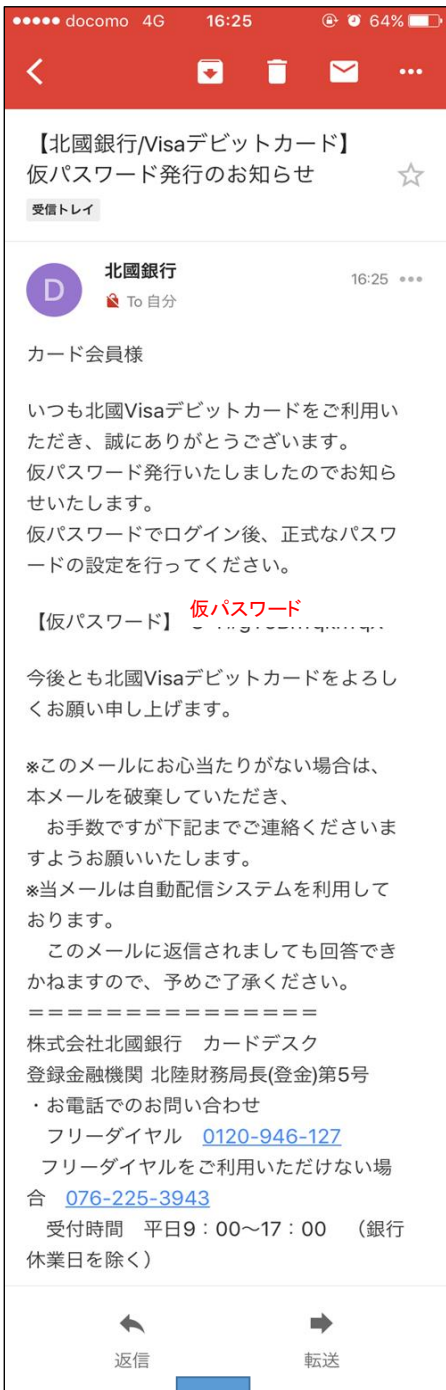

北國銀行
ログイン

ログインID *
パスワード *

パスワードを忘れてしまった場合 [こちら](#) をご確認ください。

ログイン

登録済みのメールアドレス、仮パスワードを入力し、ログインを押下。

北國銀行
株式会社北國銀行 登録金融機関 北陸財務局長（登金）第5号
加入協会：日本証券業協会、一般社団法人金融先物取引業協会
Copyright © The Hokkoku Bank, Ltd. All Rights Reserved.



北國銀行

ログアウト

顧客氏名
カード種類
カード番号下4桁

トップ > アカウント情報一覧 > アカウント情報照会 > アカウント情報編集

アカウント情報編集

パスワードを変更してください。
パスワードは、英大文字、英小文字、数字、記号のうち最低3種を含む8文字以上の半角文字列で入力してください。

ログインID	申込時登録のメールアドレス
パスワード	半角英数記号 変更時のみ入力
新規パスワード	半角英数記号 変更時のみ入力
新規パスワード(確認)	半角英数記号 変更時のみ入力

仮パスワードを入力。

変更後のパスワードを入力。

確認

北國銀行
株式会社北國銀行 登録金融機関 北陸財務局長（登金）第5号
加入協会：日本証券業協会、一般社団法人金融先物取引業協会
Copyright © The Hokkoku Bank, Ltd. All Rights Reserved.

【3.トップ画面】



顧客氏名
カード種類
カード番号下4桁

ログアウト

トップ 利用明細 各種設定 アカウント管理 FAQ

保有ポイント 39

照会・変更したい項目を選択

最近の利用状況

会員名	利用日	利用内容	金額	ステータス	海外利用詳細
顧客氏名	2017年11月20日	利用店舗名	2,932 円	確定	
	2017年11月17日		2,419 円	決済不可	
	2017年11月17日		2,419 円	決済不可	
	2017年11月15日		100 円	決済不可	
	2017年11月13日		1,858 円	確定	

サービス一覧

利用明細	各種設定	アカウント管理
<ul style="list-style-type: none">> 利用明細照会> 利用可能額照会> ETC明細検索・一覧	<ul style="list-style-type: none">> 設定情報照会> メール設定> 利用限度額変更> 一時利用停止・解除	<ul style="list-style-type: none">> アカウント情報一覧> アカウント情報照会

北國銀行

株式会社北國銀行 登録金融機関 北陸財務局長（登金）第5号
加入協会：日本証券業協会、一般社団法人金融先物取引業協会

Copyright © The Hokkoku Bank, Ltd. All Rights Reserved.

【4.利用明細照会】

対象会員：
【全会員】 本カード、家族カードすべての利用者の明細を表示。
【利用者名】 選択した利用者名ごとの明細を個別で表示。
 ※全会員の利用明細は、本カード会員のみ照会可能です。

照会期間：
【選択月】 選択した月(単月)の明細を表示。
【期間指定】 複数月の明細を表示。(日単位での指定は不可)

ステータス：
【確定】 既に一連の取引が完結している状態。
【未確定】 利用金額の引落しは完了しているが、一連の取引が完結していない取引。
【未確定(取消済)】 一連の取引完結前に取引の取消が発生した状態。
【決済不可】 残高不足等の理由でカードの利用ができなかった取引。

明細出力条件入力後、照会ボタンを押下。

会員名	利用日	利用内容	金額	ステータス	海外利用詳細
顧客氏名	2017年11月20日	利用店舗名	2,932 円	確定	
	2017年11月17日		2,419 円	決済不可	
	2017年11月17日		2,419 円	決済不可	
	2017年11月15日		100 円	決済不可	
	2017年11月13日		1,858 円	確定	
	2017年11月08日		722 円	確定	

合計金額：5,512 円
全6件中 1~6件

画面表示された利用明細をエクセルファイルまたはPDFファイルで出力します。
 過去分の利用明細をデータや紙で蓄積・管理される際にご利用ください。

【5.利用可能額照会】

ログアウト顧客氏名
カード種類
カード番号下4桁

[トップ](#) [利用明細](#) [各種設定](#) [アカウント管理](#) [FAQ](#)

トップ > 利用可能額照会

利用可能額照会

対象会員

会員名:	顧客氏名	決済累計額	利用可能額	利用限度額
通常利用	1回	-	-	500,000円
	1日	0円	500,000円	500,000円
	1週	0円	500,000円	500,000円
	1か月	0円	9,999,999,999円	9,999,999,999円
海外ATM利用	1回	-	-	500,000円
	1日	0円	500,000円	500,000円
	1週	0円	500,000円	500,000円
	1か月	0円	9,999,999,999円	9,999,999,999円

※利用状況により、実際の利用可能額と異なる場合がございます

[トップへ戻る](#) [利用限度額変更へ](#)



北國銀行

株式会社北國銀行 登録金融機関 北陸財務局長（登金）第5号
加入協会：日本証券業協会、一般社団法人金融先物取引業協会

Copyright © The Hokkoku Bank, Ltd. All Rights Reserved.

【6.ETC明細検索・一覧】

北國銀行

ログアウト

顧客氏名
カード種類
カード番号下4桁

トップ 利用明細 各種設定 アカウント管理

トップ > ETC明細検索・一覧

ETC明細検索・一覧

対象会員: 全会員

利用年月日: yyyy年MM月dd日 ~ yyyy年MM月dd日

入口IC名称: 全角

出口IC名称: 全角

利用金額: 半角数字

車両番号: 半角数字

トップへ戻る 照会

北國銀行

株式会社北國銀行 登録金融機関 北陸財務局長（貸金）第5号
加入協会：日本証券業協会、一般社団法人金融先物取引業協会

Copyright © The Hokkoku Bank, Ltd. All Rights Reserved.

対象会員：
【全会員】本カード、家族カードすべての利用者の明細を表示。
【利用者名】選択した利用者名ごとの明細を個別で表示。
※全会員の利用明細は、本カード会員のみ照会可能です。

利用年月日：
指定期間内の明細を表示。(日単位での指定可)

入口IC名称：
入力いただいたICから高速道路を利用した明細を表示。(漢字で入力)

出口IC名称：
入力いただいたICまで高速道路を利用した明細を表示。(漢字で入力)

利用金額：
ご利用金額から明細を検索。

車両番号：
明細出力条件入力後、照会ボタンを押下。



北國銀行

ログアウト

顧客氏名
カード種類
カード番号下4桁

トップ 利用明細 各種設定 アカウント管理 FAQ

トップ > ETC明細検索・一覧

ETC明細検索・一覧

対象会員: 全会員

利用年月日: yyyy年MM月dd日 ~ yyyy年MM月dd日

入口IC名称: 全角

出口IC名称: 全角

利用金額: 半角数字

車両番号: 半角数字

トップへ戻る 照会

会員名	利用年月日	入口IC名称	出口IC名称	出口日付	出口時間	利用金額	車両番号	引落予定日
顧客氏名	2017年10月07日	小松	美川	10月07日	18時21分	320円	9626	2017年10月27日

全1件中 1~1件

CSVファイル出力

画面表示された利用明細をエクセルファイルで出力します。
過去の利用明細をデータや紙で蓄積・管理される際にご利用ください。

北國銀行

株式会社北國銀行 登録金融機関 北陸財務局長（貸金）第5号
加入協会：日本証券業協会、一般社団法人金融先物取引業協会

Copyright © The Hokkoku Bank, Ltd. All Rights Reserved.

【7.設定情報照会】



ログアウト

顧客氏名
 カード種類
 カード番号下4桁

トップ
利用明細
各種設定
アカウント管理
FAQ

トップ > 設定情報照会

設定情報照会

対象会員

顧客氏名

会員名	顧客氏名	登録情報	
		申込時登録のメールアドレス	決済成功通知 あり 決済失敗通知 あり 設定変更通知 あり
メールアドレス①		カード利用	利用
一時利用停止・解除		海外ショッピング	利用
		海外ATM利用	利用
	通常利用	1回	500,000円
		1日	500,000円
		1週	500,000円
		1か月	9,999,999,000円
	海外ATM利用	1回	500,000円
		1日	500,000円
		1週	500,000円
		1か月	9,999,999,000円

トップへ戻る



北國銀行

株式会社北國銀行 登録金融機関 北陸財務局長（登録）第5号
 加入協会：日本証券業協会、一般社団法人金融先物取引業協会

Copyright © The Hokkoku Bank, Ltd. All Rights Reserved.

設定メールアドレス、カードの利用停止・解除、利用限度額の変更は、当該文言を押下すると、設定画面へ遷移します。

【8.メール設定】

北國銀行

ログアウト 顧客氏名
カード種類
カード番号下4桁

トップ 利用明細 各種設定 アカウント管理 FAQ

メール設定

対象会員: 顧客氏名

会員名	顧客氏名	決済成功通知	決済失敗通知	設定変更通知
申込時登録のメールアドレス		<input checked="" type="checkbox"/>	<input checked="" type="checkbox"/>	<input checked="" type="checkbox"/>
メールアドレス①		<input type="checkbox"/>	<input type="checkbox"/>	<input type="checkbox"/>
メールアドレス②		<input type="checkbox"/>	<input type="checkbox"/>	<input type="checkbox"/>

トップへ戻る 確認

北國銀行
株式会社北國銀行 登録金融機関 北陸財務局長（登録）第5号
加入協会：日本証券業協会、一般社団法人金融先物取引業協会
Copyright © The Hokoku Bank, Ltd. All Rights Reserved.

対象会員：
【全会員】表示情報なし
【利用者名】選択した利用者名ごとの設定済みメールアドレスを個別で表示。
※管理者のみカード利用者名を選択いただけます。

当該メールアドレスについて、希望する項目に☑をつけ、確認を押下。
※初期登録値はすべての項目に☑済み。

家族会員の場合、初期設定では親会員のメールアドレスがメールアドレス③に登録されています。

決済成功通知: カードのご利用があった際に配信される通知(一連の取引が未完でも配信)
決済失敗通知: 口座の残高不足や利用停止されているカードを利用した際に、カードが利用できない旨等をお知らせする通知
設定変更通知: 登録メールアドレスの追加・変更、利用限度額の変更があった際に配信される通知

【9.利用限度額変更】

北國銀行

ログアウト

顧客氏名
カード種類
カード番号下4桁

トップ 利用明細 各種設定 アカウント管理

トップ > 利用限度額変更

利用限度額変更

対象会員 顧客氏名

会員名	顧客氏名	設定可能上限額	現在の利用限度額	変更後の利用限度額
通常利用	1回	3,000,000 円	500,000 円	<input type="text" value="0"/> ,000 円
	1日	9,999,999,999 円	500,000 円	<input type="text" value="0"/> ,000 円
	1週	9,999,999,999 円	500,000 円	<input type="text" value="0"/> ,000 円
	1ヵ月	9,999,999,999 円	9,999,999,999 円	<input type="text" value="0"/> ,000 円
海外ATM利用	1回	3,000,000 円	500,000 円	<input type="text" value="0"/> ,000 円
	1日	9,999,999,999 円	500,000 円	<input type="text" value="0"/> ,000 円
	1週	9,999,999,999 円	500,000 円	<input type="text" value="0"/> ,000 円
	1ヵ月	9,999,999,999 円	9,999,999,999 円	<input type="text" value="0"/> ,000 円

トップへ戻る 確認

北國銀行

株式会社北國銀行 登録金融機関 北防財務局長（登録）第5号
加入協会：日本証券業協会、一般社団法人金融先物取引業協会

Copyright © The Hokkoku Bank, Ltd. All Rights Reserved.

対象会員：

【利用者名】選択した利用者名ごとの設定済みメールアドレスを個別で表示。
※管理者のみカード利用者名を選択いただけます。

カード保有者の方は自身お持ちのカードの情報のみ照会可能です。

空欄に変更後の利用限度額を入力し、確認ボタンを押下。
(千円単位で変更が可能)

【10.一時利用停止・解除】

北國銀行

ログアウト 顧客氏名
カード種類
カード番号下4桁

トップ 利用明細 各種設定 アカウント管理 FAQ

トップ > 一時利用停止・解除

一時利用停止・解除

対象会員: 全会員

会員名:全会員	一時停止・解除	
カード利用	停止解除	利用停止
海外ショッピング	停止解除	利用停止
海外ATM利用	停止解除	利用停止

トップへ戻る

Copyright © The Hokkoku Bank, Ltd. All Rights Reserved.

対象会員:

【全会員】当該アカウントで管理しているすべての利用者のカードの利用停止・解除を変更可能。
※管理者のみカード利用者名を選択いただけます。

ボタン押下により、利用停止、解除を変更可能。



北國銀行

ログアウト 顧客氏名
カード種類
カード番号下4桁

トップ 利用明細 各種設定 アカウント管理 FAQ

トップ > 一時利用停止・解除

一時利用停止・解除

対象会員: 顧客氏名

会員名:大村 誠弥	現在のステータス	一時停止・解除
カード利用	利用	利用停止
海外ショッピング	利用	利用停止
海外ATM利用	利用	利用停止

トップへ戻る

Copyright © The Hokkoku Bank, Ltd. All Rights Reserved.

対象会員:

【利用者名】選択した利用者名ごとの設定済みメールアドレスを個別で表示。
※カード保有者の方は自身お持ちのカードの情報のみ照会可能です。

ボタン押下により、利用停止、解除を変更可能。

【11.アカウント情報一覧】

北國銀行

ログアウト

顧客氏名
カード種類
カード番号下4桁

トップ 利用明細 各種設定 アカウント管理 FAQ

トップ > アカウント情報一覧

アカウント情報一覧

ログインID: 半角英数字記号
アカウント名: 半角

トップへ戻る 検索

ログインID	アカウント名	利用明細	メール	利用限度額	一時利用停止・解除	アカウント情報
申込時登録の	顧客氏名	照会	設定	設定	設定	照会
申込時登録のメールアドレス	顧客氏名	照会	設定	設定	設定	照会

北國銀行
株式会社北國銀行 登録金融機関 北陸財務局長（登金）第5号
加入協会：日本証券業協会、一般社団法人金融先物取引業協会
Copyright © The Hokkoku Bank, Ltd. All Rights Reserved.

【本カード会員情報】
※カード番号下4桁記載あり。
下記項目の設定・照会が可能。
・利用明細 ・メールアドレス ・利用限度額
・VISA認証サービス ・一時利用停止、解除 ・アカウント情報

【家族カード会員情報】
※カード番号下4桁記載あり。
下記項目の設定・照会が可能。
・利用明細 ・メールアドレス ・利用限度額
・一時利用停止、解除 ・アカウント情報

【12.アカウント情報照会】

北國銀行 ログアウト 顧客氏名
カード種類
カード番号下4桁

トップ 利用明細 各種設定 アカウント管理 FAQ

トップ > アカウント情報一覧 > アカウント情報照会

アカウント情報照会

ログインID	申込時登録のメールアドレス
アカウント名	顧客氏名
カード番号	カード番号下4桁
利用ステータス	正常
パスワードロック	なし

戻る 編集

北國銀行
株式会社北國銀行 登録金融機関 北陸財務局長（登金）第5号
加入協会：日本証券業協会、一般社団法人金融先物取引業協会
Copyright © The Hokkoku Bank, Ltd. All Rights Reserved.



北國銀行 ログアウト 顧客氏名
カード種類
カード番号下4桁

トップ 利用明細 各種設定 アカウント管理 FAQ

トップ > アカウント情報一覧 > アカウント情報照会 > アカウント情報編集

アカウント情報編集

パスワードは、英大文字、英小文字、数字、記号のうち最低3種を含む8文字以上の半角文字列で入力してください。

ログインID *	申込時登録のメールアドレス
アカウント名 *	顧客氏名
カード番号	カード番号下4桁
パスワード	<input type="password"/> 半角英数字記号 変更時のみ入力
新規パスワード	<input type="password"/> 半角英数字記号 変更時のみ入力
新規パスワード(確認)	<input type="password"/> 半角英数字記号 変更時のみ入力
パスワード初期化	<input type="checkbox"/> パスワード初期化

戻る 確認

北國銀行
株式会社北國銀行 登録金融機関 北陸財務局長（登金）第5号
加入協会：日本証券業協会、一般社団法人金融先物取引業協会
Copyright © The Hokkoku Bank, Ltd. All Rights Reserved.

既に登録済みの情報が入力済み
メールアドレス、パスワードのを変更の後、確認ボタンを押下。