

利用者の初期設定・ログイン方法

利用者(承認権限あり)の場合

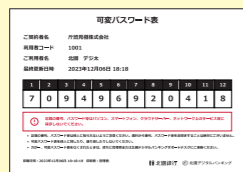
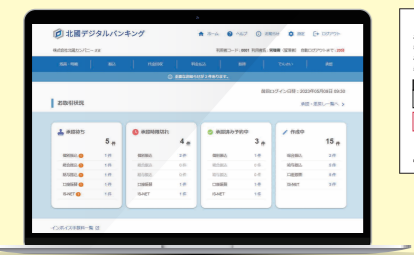

可変パスワード表

事前準備

「仮ログインパスワード」と「可変パスワード表」を準備

- 管理者から契約者番号を確認してください。
- 管理者にて利用者の作成が完了した後で通知される以下の情報をご準備ください。

- ・ご契約者番号 ・利用者コード ・仮ログインパスワード
- ・可変パスワード表

※可変パスワード表を紛失した場合は、管理者へ可変パスワード表の再発行を依頼してください。管理者のみ「設定」から再発行の手続きを行えます。

利用者(承認権限なし)の場合



事前準備

「仮ログインパスワード」を準備

- 管理者から契約者番号を確認してください。
- 事前に、管理者にて利用者の作成が完了していることを確認してください。
- 管理者から通知された仮ログインパスワードと利用者コードを確認して、ログインボタンを押します。

1 ログイン画面を開き、ご契約者情報を入力

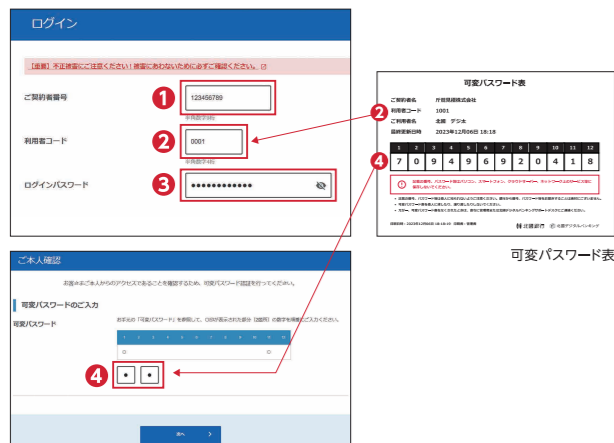

可変パスワード表

ログイン画面を開き、管理者から通知された情報を入力してください。ご契約者番号(1)/利用者コード(2)/ログインパスワード(3) ログインパスワードは管理者から通知された「仮ログインパスワード」を入力してください。可変パスワード表を参照して、○印が表示された部分(2箇所)の数字を順番に入力してください。(4)

2 新しいログインパスワードを登録

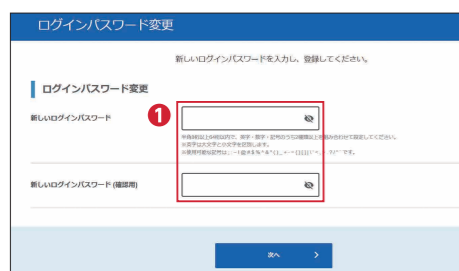

新しいログインパスワードを設定します。(1)

半角8文字以上64文字以内で、必ず英字、数字、記号の内、最低2種類を組み合わせ設定してください。英字は大文字と小文字を区別します。

※全角文字は入力できません。

3 メールアドレスを確認



登録されているメールアドレスが正しいか確認します。「確認メールを送信」をクリックしてください。(1) 受信したメールに記載されているワンタイムパスワードを入力し、確認ボタンをクリックしてください。(2)

誤ったメールアドレスが登録されていた場合、管理者に変更を依頼してください。

4 電話番号を確認



音声ワンタイムパスワード用の電話番号*1を確認します。(1) 確認後、電話番号に相違なければ、次へをクリックしてください。(2)

*1：音声ワンタイムパスワード用電話番号はスマホ認証アプリの登録やメールワンタイムパスワードが受信できない場合に利用します。誤った電話番号が登録されていた場合、管理者に変更を依頼してください。

これで初期設定は完了です。

1 ログイン画面を開き、ご契約者情報を入力

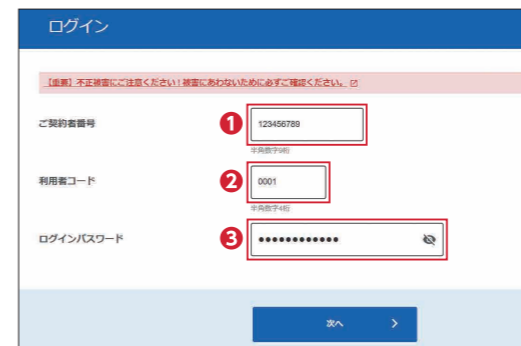

ログイン画面を開き、管理者から通知された情報を入力してください。ご契約者番号(1)/利用者コード(2)/ログインパスワード(3) ログインパスワードは管理者から通知された「仮ログインパスワード」を入力してください。

2 新しいログインパスワードを登録

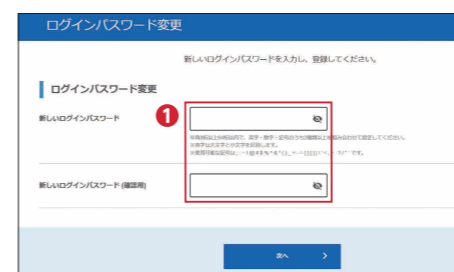

新しいログインパスワードを設定します。(1)

半角8文字以上64文字以内で、必ず英字、数字、記号の内、最低2種類を組み合わせ設定してください。英字は大文字と小文字を区別します。

※全角文字は入力できません。

3 メールアドレスを確認



登録されているメールアドレスが正しいか確認します。「確認メールを送信」をクリックしてください。(1) 受信したメールに記載されているワンタイムパスワードを入力し、確認ボタンをクリックしてください。(2)

誤ったメールアドレスが登録されていた場合、管理者に変更を依頼してください。

4 電話番号を確認



音声ワンタイムパスワード用の電話番号*1を確認します。(1) 確認後、電話番号に相違なければ、次へをクリックしてください。(2)

*1：音声ワンタイムパスワード用電話番号はスマホ認証アプリの登録やメールワンタイムパスワードが受信できない場合に利用します。誤った電話番号が登録されていた場合、管理者に変更を依頼してください。

これで初期設定は完了です。